

**ROSA LUXEMBURG INITIATIVE**  
**DIE ROSA LUXEMBURG STIFTUNG IN BREMEN**

**10 2014**

**ROSA LUXEMBURG INITIATIVE**  
**DIE ROSA LUXEMBURG STIFTUNG IN BREMEN**

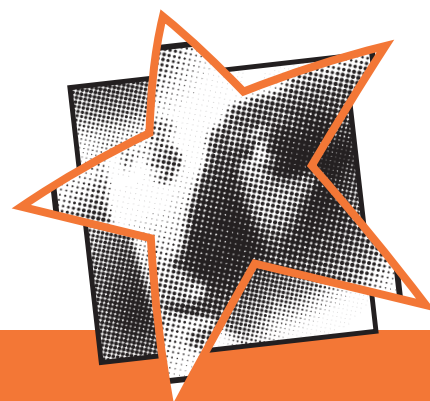

**Rosa-Luxemburg-Initiative**

**Die Rosa-Luxemburg-Stiftung in Bremen**

Breitenweg 25 | 28195 Bremen

Sprechzeiten Dienstag bis Donnerstag 10-13 Uhr

Telefon: +49 421 390 96 20 | Fax: +49 421 390 96 21

Mail: [info@rosa-luxemburg.com](mailto:info@rosa-luxemburg.com) | Twitter: [@rli\\_bremen](https://twitter.com/rli_bremen)

**Ausführliche Ankündigungen und weitere Informationen**  
unter [www.rosa-luxemburg.com](http://www.rosa-luxemburg.com)

- 6. OKTOBER** **MIT EINEM BEDINGUNGSLOSEM GRUNDEINKOMMEN IST HARTZ IV VERGANGENHEIT**  
 INGE HANNEMANN (HAMBURG)  
 Diskussionsveranstaltung / 19.00 Uhr / Friedenskirche / Humboldtstr. 175 / 28203 Bremen
- 
- 9. OKTOBER** **ANSCHLAG AUF DIE REPUBLIK**  
 Dokumentarfilm und Lesung / 20.00 Uhr / Schlachthof Bremen / Findorffstr. 51 / 28215 Bremen
- 
- 14. OKTOBER** **BREMEN ALS PIONIER UND VORKÄMPFER FÜR DEUTSCHE WELTHANDELSGELTUNG**  
 KARL HEINZ ROTH / JÖRG WOLLENBERG (BREMEN)  
 Diskussionsveranstaltung / 17.00 Uhr / Gewerkschaftshaus / Bahnhofsplatz 22/28 / 28195 Bremen
- 
- 16. OKTOBER** **FRACKING IM BREMER UMLAND - IST DAS BREMER TRINKWASSER SICHER?**  
 JOHANNA VOSS / MARTIN DAMBERG / JOCHEN RICHERT  
 Diskussionsveranstaltung / 19.30 Uhr / Gustav-Heinemann-Bürgerhaus / Kirchheide 49 / 28757 Bremen
- 
- 17. OKTOBER** **DIE VERGESSENE MIGRATION - DIE SITUATION VON TAGELÖHNER INNEN AUS GUERRERO IN MEXIKO**  
 PAULINO RODRÍGUEZ REYES (MEXIKO)  
 Diskussionsveranstaltung / 19.00 Uhr / Villa Ichon / Goetheplatz 4 / 28203 Bremen
- 
- 25. OKTOBER** **SUBKULTURELLE FARBENLEHRE - GRAUZONEN UND RECHTE LEBENSWELTEN IN PUNK, OI UND DEUTSCHROCK**  
 MICHAEL WEISS (BERLIN)  
 Diskussionsveranstaltung / 19.00 Uhr / Grüner Zweig / Erlenstr. 31 / 28199 Bremen
- 
- 30. OKTOBER** **20 MONATE NSU-PROZESS - SOLLEN DIE OPFERFAMILIEN AUF AUFLÄRUNG WARTEN?**  
 GÜL PINAR (HAMBURG)  
 Diskussionsveranstaltung (türk. / dt.) / 19.00 Uhr / Haus der Wissenschaft / Sandstr. 4-5 / 28195 Bremen
- 
- 31. OKTOBER** **DER EINDIMENSIONALE MENSCH WIRD 50**  
 THOMAS EBERMANN / KRISTOF SCHREUF / ANDREAS SPECHTL / ROBERT STADLOBER  
 Konzert-Theater / 20.00 Uhr / Schwankhalle / Buntentorsteinweg 112 / 28201 Bremen
- VORSCHAU:**
- 
- 7. NOVEMBER** **DEUTSCHPOP, HALT'S MAUL! FÜR EINE ÄSTHETIK DER VERKRAMPFUNG ...**  
 FRANK APUNKT SCHNEIDER (BAMBERG)  
 Diskussionsveranstaltung / 20.00 Uhr / G 18 / Grünenstr.18 / 28199 Bremen
- 
- 13. NOVEMBER** **SCHLAPPHUT, KNARRE, HAKENKREUZ: ALLES IN BESTER VERFASSUNG? NOTWENDIGE RECHERCHEN ZUM VERHÄLTNIS ZWISCHEN NAZIS UND BÜRGERLICHEM STAAT**  
 Revue / 19.30 Uhr / Villa Ichon / Goetheplatz 4 / 28203 Bremen
- 
- 15.-16. NOVEMBER** **EINFÜHRUNG IN DAS POLITISCH-PHILOSOPHISCHE DENKEN ANTONIO GRAMSCIS**  
 ANDREAS MERKENS (HAMBURG)  
 Workshop / Wohnheim Heideruh / Anmeldung bitte bis 01.11.2014, unter: anmeldung@rls-hamburg.de
- 
- 20. NOVEMBER** **„WIR MÜSSEN DAVON ERZÄHLEN!“ BEGEGNUNG MIT DEM AUSCHWITZ-ÜBERLEBENDEN CLING**  
 MAURICE CLING (PARIS)  
 Diskussionsveranstaltung / 19.00 Uhr / Lagerhaus / Schildstr. 12-19 / 28203 Bremen
- 
- 21. NOVEMBER** **MARX UND DIE «JUDENFRAGE» - CHANCEN UND GRENZEN DER KRITIK DER POLITISCHEN ÖKONOMIE ZUR ERKLÄRUNG DES ANTISEMITISMUS**  
 HERIBERT SCHIEDEL (WIEN)  
 Diskussionsveranstaltung / 19.00 Uhr / Infoladen / St. Pauli-Str. 10-12 / 28203 Bremen
- 
- 22. NOVEMBER** **EINFÜHRUNG ZU KRITISCHEN ANTISEMITISMUSTHEORIEN**  
 HERIBERT SCHIEDEL (WIEN)  
 Tagesseminar / Infoladen / St. Pauli-Str. 10-12 / 28203 Bremen
- 
- 6.-7. DEZEMBER** **EINFÜHRUNG IN DIE KRITIK DER POLITISCHEN ÖKONOMIE VON KARL MARX. DAS KAPITAL BAND 2-3**  
 MICHAEL HEINRICH (BERLIN)  
 Wochenendseminar / Infoladen / St. Pauli-Str. 10-12 / 28203 Bremen